Fliesenabdeckung
Typ FAR

Technik-Info

Wittigsthal GmbH
seit 1651
Systemlösungen für Haustechnik

- Abdeckung kunststoffbeschichtet, ähnlich weiß RAL9016

- tiefenverstellbarer Halterahmen mit Haftmagneten

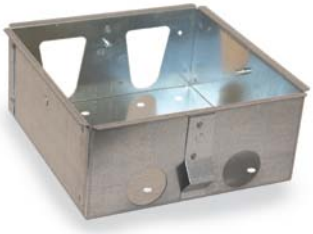

- Schrank entsprechend einer Messstation oder Revisionsöffnung

- aufgesetzter tiefenverstellbarer Halterahmen mit Haftemagneten
- von außen bis an den kunststoffbeschichteten Blechrand befliesbar

- Abdeckplatte mit Fermacelleinlage (magnetisch haftend)
- Fermacelleinlage innen bis an den kunststoffbeschichteten Blechrand befliesbar für alle gängigen Fliesen und Türgewichte bis max. 10 kg

- in Halterahmen eingesetzte Abdeckplatte
- es entsteht durch die ineinander gesetzten Halterahmen und Abdeckplatte eine Fuge